

XIII Cros Popular Abel Antón - Gran Alacant 2018

REGLAMENTO

- 1º Dicha prueba tendrá lugar en la explanada-parking del Centro Comercial Gran Alacant (Santa Pola) el día 7 de octubre de 2018 a partir de las 10:00 horas para las categorías Senior y Veteranos y a las 12:00 horas para el resto de categorías.
- 2º El XIII Cross Popular Abel Antón - Gran Alacant 2018, es una prueba abierta a la participación de todos los aficionados al atletismo, estén o no federados y sin límite de edad. Los niños menores de 4 años se dividirán en 2 grupos, acompañados por adultos de la mano y acompañados por adultos en cochecito.
- 3º Se establecen las categorías, tanto en modalidad masculina como femenina:

Categoría	Distancia
Veteranos C (mayor de 56 años)	10.000 mts.
Veteranos B (de 46 a 55 años)	10.000 mts.
Veteranos A (de 35 a 45 años)	10.000 mts.
Senior (de 18 a 34 años)	10.000 mts.
Junior (de 16 a 17 años)	1.500 mts.
Juvenil (de 14 a 15 años)	1.000 mts.
Infantil (de 12 a 13 años)	1.000 mts.
Alevín (de 10 a 11 años)	700 mts.
Benjamin (de 8 a 9 años)	600 mts.
Prebenjamin C (de 6 a 7 años)	600 mts.
Prebenjamin B (de 4 a 5 años)	300 mts.
Prebenjamin A (de 0 a 3 años)	200 mts.

- 4º Premios:

Premios metálico para el primer local femenino y masculino (**acreditar residencia**), ofrecido por Noelia Andreu Estilistas.

Un trofeo para los tres primeros de cada categoría, tanto en femenino como en masculino. Y camiseta para los corredores inscritos, Veteranos y Senior.

Habrà una entrega de trofeos para las categorías; Senior y Veteranos al finalizar su prueba y otra entrega para el resto de categorías.

- 5º **La entrega de dorsales y chips se realizará el Sábado día 6 de octubre de 17:00 a 21:00 horas** en la Plaza. de la Fuente del Centro Comercial de Gran Alacant. El dorsal se colocará en el pecho en lugar bien visible y en ningún caso se podrá participar sin dorsal ni chip, siendo estos, solo para las categorías Veteranos y Senior, **es imprescindible para su recogida la presentación del DNI.**
- 6º La organización declina toda responsabilidad de los daños físicos o morales, perjuicios o lesiones que los participantes de esta prueba puedan ocasionar a si mismo, a otras personas o a elementos materiales.
- 7º Deberán acatarse todas las órdenes del personal de organización, pudiendo ser descalificados en caso de incumplir la reglamentación.
- 8º El servicio sanitario de la prueba y el personal designados por la organización estarán facultados para retirar de ésta a cualquier atleta con inferioridad física o al que inculplara la normativa.
- 9º La prueba será controlada mediante el sistema ChampionChip, entregándole a los corredores un chip que deberán colocarse en la zapatilla y entregar obligatoriamente al finalizar la prueba. La pérdida o extravío del mismo implicará el pago de 12 euros.
- 10º Todo participante, por el hecho de tomar la salida, acepta el presente reglamento. En caso de duda, decidirá el Comité Organizador y sus decisiones serán inapelables.

INSCRIPCIONES

Las categorías Veteranos y Sénior, abonarán 9 euros si aportan el chip de su propiedad, en caso contrario, abonarán 11 euros de inscripción.

Las categorías Junior a Pre-Benjamin abonarán 1 euro destinado a una acción solidaria, se inscribirán y recogerán el dorsal el Sábado día 6 de octubre de 17:00 a 21:00 horas en el la Plaza de la fuente del Centro Comercial Gran Alacant.

Para los socios de ASVEGA la inscripción será GRATUITA.

La inscripción de las Categorías Veteranos y Sénior, se realizará a través de internet en la siguiente dirección web: www.championchiplevante.com

Esta inscripción no conlleva gastos de comisiones y la gestión se realiza en una zona segura sin riesgos y con todas las garantías del Banco SABADELL.

La inscripción se limitará a 600 corredores, quedando cortada la inscripción al llegar a este tope, admitiendo las inscripciones por riguroso orden de llegada.

Para más información consulta nuestra página web: www.asvega.org

El plazo de inscripción a través de internet será hasta el día 4 de octubre de 2018. Al finalizar la prueba, para todos aquellos que lo necesiten, habrá un servicio de masajistas, así como frutas variadas y refrescos. También habrá punto de avituallamiento de agua en recorrido de la carrera.

PARTICIPA Y !SUERTE!

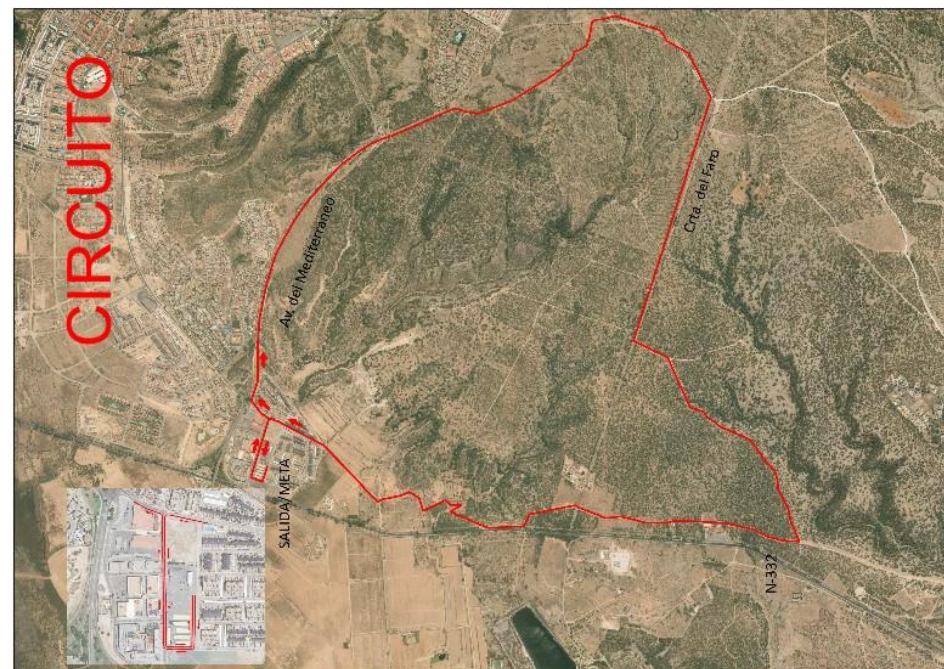

Altimetría: <http://es.wikiloc.com/wikiloc/view.do?id=3078814>